

**MANUAL DO**  
*Painel de*  
**Preços**

Versão 1.2  
Revisado em 11/01/2018

Dados e informações apresentados de forma simples para auxiliar a tomada de decisões de gestores públicos, proporcionar maior transparência e estimular o controle social

MINISTÉRIO DO PLANEJAMENTO, DESENVOLVIMENTO E GESTÃO – MP

Secretaria de Gestão – SEGES

Secretário

Gleisson Cardoso Rubin

Secretário Adjunto

Cassiano de Souza Alves

Departamento de Normas e Sistemas de Logística – DELOG

Wesley Rodrigo Couto Lira

Coordenação-Geral dos Sistemas de Compras Governamentais – CGSCG

Elaborador

Daniel Miranda Pontes Rogério

Equipe Técnica

André Henrique dos Santos Castro

Daniele Meira Borges

Helena Soares e Silva

Luiz Gonzaga de Oliveira

Mateus Silva Teixeira

Rodrigo Borges Marquez

**MANUAL DO**  
*Painel de*  
**Preços**



Versão 1.2  
Revisado em 11/01/2018

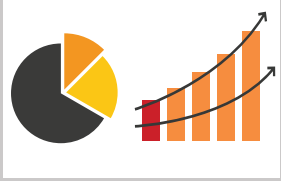

# SUMÁRIO

|  |    |
|--|----|
| 1. OBJETIVO.....   | 6  |
| 2. VARIÁVEIS QUE PODEM INFLUENCIAR A PESQUISA NO PAINEL..... | 7  |
| 3. PASSO A PASSO.....  | 9  |
| 4. DICAS.....  | 25 |

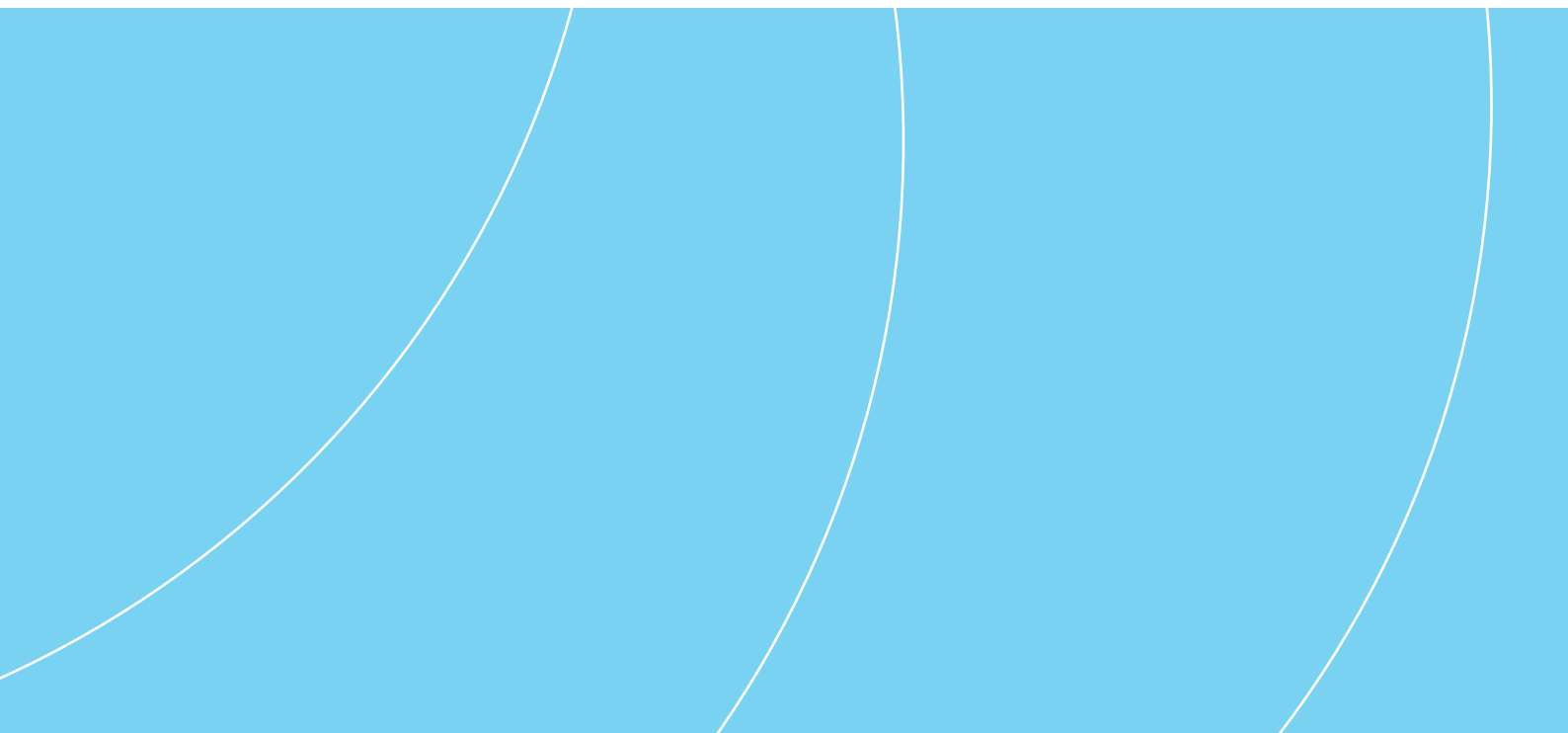



# 1. OBJETIVO

O Painel de Preços, desenvolvido pela equipe da Secretaria de Gestão - SEGES do Ministério do Planejamento, Desenvolvimento e Gestão – MP, disponibiliza de forma amigável, dados e informações de compras públicas homologadas no Sistema Integrado de Administração de Serviços Gerais – SIASG e Comprasnet, com o objetivo de auxiliar os gestores públicos na tomada de decisões acerca dos processos de compra, dar transparência aos preços praticados pela Administração e estimular o controle social.



## 2. VARIÁVEIS QUE PODEM INFLUENCIAR A PESQUISA NO PAINEL

O preço de referência deve refletir o preço de mercado, levando em consideração todos os fatores que influenciam na formação dos custos.

A seguir, apresentamos alguns exemplos de exigências ou condições que podem influenciar os resultados da pesquisa de preços:

- Especificação do bem ou serviço;
- Quantidade adquirida;
- Praça ou mercado a ser pesquisado (municipal, estadual, nacional ou internacional);
- Desempenho;
- Níveis de serviço exigidos;
- Prazos de entrega;
- Forma de execução;
- Garantia / Suporte;
- Modalidade de compra (compra direta, dispensa de licitação, pregão, outros);
- Local de venda e de compra (custo de logística e incidência de ICMS);
- Tipo de compra (administrativa ou judicial).

Para o TCU, “os preços coletados devem ser pesquisados em **condições semelhantes** às solicitadas no procedimento licitatório e se **referir a objeto idêntico** ao da licitação”<sup>1</sup>.

A comparação entre itens diferentes pode ocasionar distorções nos resultados e consequentemente contribuir para que a aquisição ou contratação não se revele economicamente vantajosa para a administração.

Nessa esteira, a Advocacia Geral da União – AGU, em seu Manual de procedimentos para a contratação de bens e serviços pelos órgãos públicos federais, recomenda<sup>2</sup>:

*(...) com vistas a evitar a fixação de um preço médio incompatível com o de mercado, deve o consulente:*

- **Verificar se a variação de valores ocorre em razão da qualidade do produto;**
- **Em caso positivo, por meio do departamento técnico competente, definir todas as qualidades que o produto solicitado deve apresentar para a satisfação do interesse público e, a partir daí, cotar o preço dos produtos que apresentarem a qualidade especificada e definir o preço médio;**

<sup>1</sup> Livro *Licitações e Contratos - Orientações e Jurisprudência do Tribunal de Contas da, 4ª Edição*. TCU. 2010.

<sup>2</sup> Manual de Procedimentos para a Contratação de bens e serviços pelos órgãos públicos federais, 2ª Edição. AGU. 2012.



No intuito de facilitar a pesquisa e análise de preços, o Painel disponibiliza diversos filtros, como:

- **Ano da compra:** permite a pesquisa pelo ano da compra;
- **Nome material (PDM):** permite a pesquisa pelo Padrão Descritivo de Materiais – PDM. Disponível apenas para pesquisa de materiais. Exemplos: caneta esferográfica, etc;
- **Código do Material ou Código do Serviço:** permite a pesquisa pela identificação única (código BR) do “Catálogo de Materiais” (CATMAT) ou “Catálogo de Serviços” (CATSER). Exemplo: 217773, 25197, etc;
- **Descrição Material ou Descrição do Serviço:** permite a pesquisa pela descrição detalhada do item. Exemplo: Caneta esferográfica, plástico, material transparente, etc;
- **Objeto da compra:** permite a pesquisa pela descrição constante no objeto dos bens e serviços contratados;
- **CNPJ/CPF ou Nome do Fornecedor:** permite a pesquisa pelo CNPJ / CPF ou nome dos fornecedores de compras homologadas;
- **Porte da empresa:** permite a pesquisa pelo porte de empresas que tiveram compras homologadas;
- **Unidade de Fornecimento:** permite a pesquisa pela unidade de fornecimento de um determinado produto ou serviço;
- **Órgão Superior:** permite a pesquisa pelo nome do órgão superior;
- **Órgão:** permite a pesquisa pelo nome do órgão vinculado que realizou a compra;
- **UASG:** permite a pesquisa pela Unidade Administrativa de Serviços Gerais – UASG. Cada órgão pode ter 1 ou mais UASG, a depender do histórico de fusões com outros órgãos ou outras mudanças administrativas;
- **Modalidade da Compra:** permite a pesquisa pela modalidade da compra, ou seja, Pregão, Tomada de preços, Concorrência, Concorrência Internacional, Convite, Dispensa de Licitação, Inexigibilidade e Concurso;
- **Período da compra:** permite a pesquisa por períodos pré-definidos como, por exemplo, os últimos 180 dias;
- **Forma da compra:** permite a pesquisa por Registro de Preços (SISRP – Sistema de Registro de Preços) ou Preços Praticados (SISPP – Sistema de Preços Praticados);
- **Esfera:** permite a pesquisa por esfera federal, estadual ou municipal.



## 3. PASSO A PASSO

### PASSO 1 - ACESSAR O PAINEL

Acesse o Painel de Preços em qualquer navegador por meio do endereço [paineldeprecos.planejamento.gov.br](http://paineldeprecos.planejamento.gov.br)



**IMPORTANTE:** O Painel de Preços será encerrado após 10 (dez) minutos de inatividade. Caso isso ocorra, basta acessar o Painel de Preços novamente por meio do endereço [paineldeprecos.planejamento.gov.br](http://paineldeprecos.planejamento.gov.br).

### PASSO 2 - SELECIONAR O TIPO DE PESQUISA

Clique em “Analisar preços de Materiais” ou “Analisar preços de Serviços” e aguarde a página carregar.

BRASIL Serviços Participe Acesso à informação Legislação Canais

ACESSIBILIDADE ALTO CONTRASTE MAPA DO SITE

Painel de Preços

Perguntas Frequentes Contato

Manual do Usuário Vídeos e Tutoriais Documentos de Apoio

**Bem-vindo ao Painel de Preços**  
O Painel de Preços, desenvolvido pela Secretaria de Gestão do Ministério do Planejamento, Desenvolvimento e Gestão (SEGES/MP), disponibiliza, de forma clara e de fácil leitura, dados e informações de compras públicas homologadas no Sistema de Compras do Governo Federal - COMPRASNET. Tem como objetivo auxiliar os gestores públicos nas tomadas de decisões nas execuções de processos de compras, dar transparência em relação aos preços praticados pela Administração Pública e estimular o controle social.  
Para mais informações, contate a equipe responsável por meio dos seguintes canais:  
- Atendimento telefônico: **0800-978 9001**  
- Atendimento via portal CTISmart: <http://portaldeservicos.planejamento.gov.br>

**Últimas Notícias**  
**04/01/2018 - 16h15 - Central de Atendimento dos Sistemas de Compras** - A partir de 01 de janeiro de 2018 está em funcionamento a nova Central de Atendimento dos Sistemas de...  
**04/01/2018 - 16h14 - Atualização das informações no Painel de Preços** - A Secretaria de Gestão, do Ministério do Planejamento, Desenvolvimento e Gestão, informa que os dados do...  
**06/09/2017 - 10h00 - Inclusão de Novos Filtros** - A Secretaria de Gestão, do Ministério do Planejamento, Desenvolvimento e Gestão, informa que...

via mais [+]

Analisar preços de **Materiais**

Analisar preços de **Serviços**

Figura 1 – Tela inicial

## PASSO 3 - APLICAR FILTROS

- 1 A primeira tela do Painel de Preços apresenta o resumo de todas as aquisições/contratações dos dois últimos anos.1



Figura 2 – Tela de materiais

- 2 Selecione o objeto da aquisição/contratação e clique no ícone .2



Figura 3 – Seleção do objeto

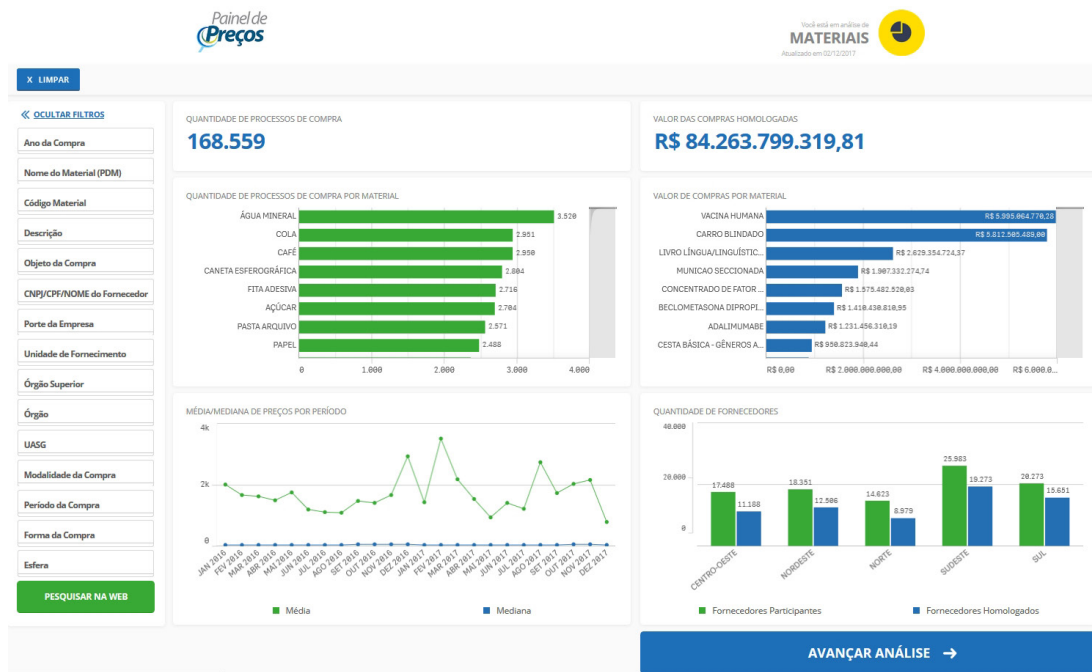

Figura 4 – Zoom da seleção do objeto da aquisição/contratação

**3** Selecione a unidade de fornecimento e clique no ícone .3

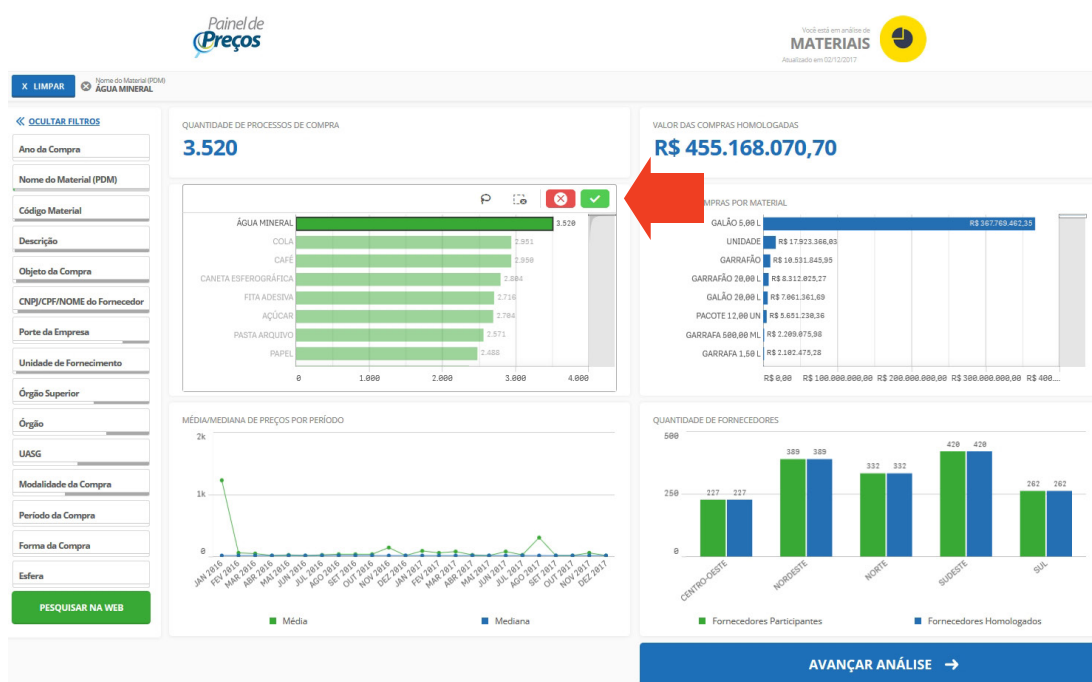

Figura 5 – Seleção da unidade de fornecimento

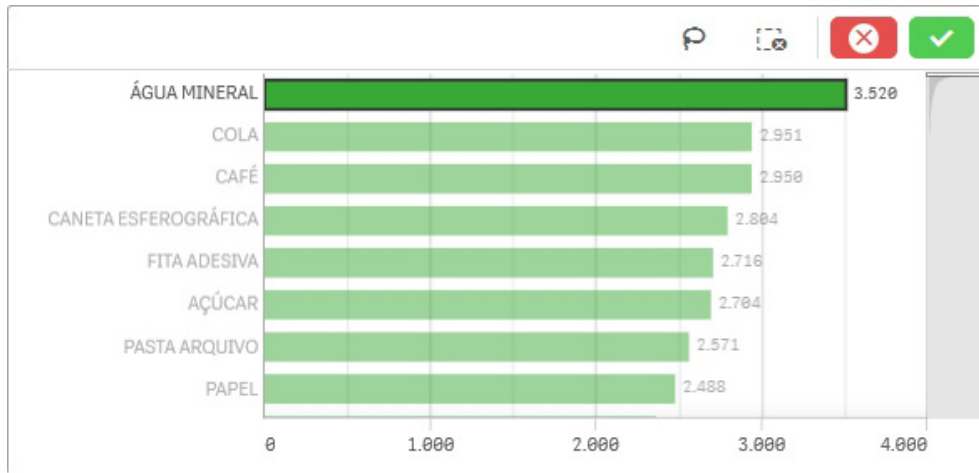



Figura 6 – Zoom da seleção da unidade de fornecimento

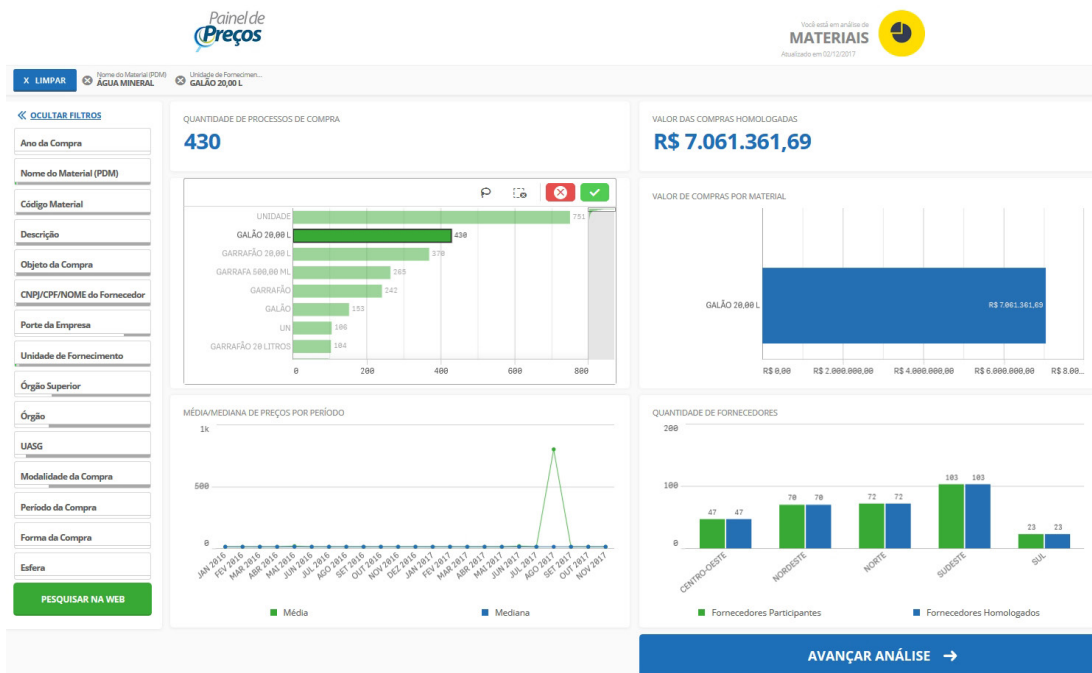

**IMPORTANTE:** ao selecionar um determinado item, o Painel recalcula os valores automaticamente.

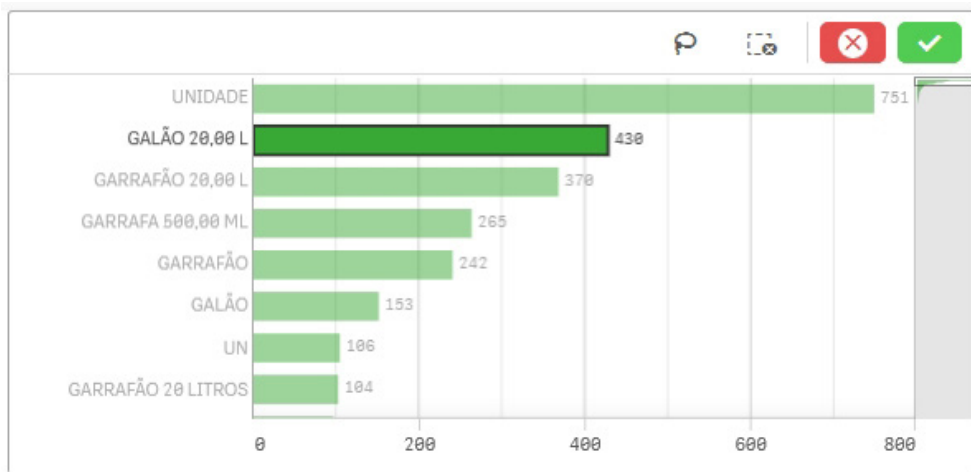
- 4 Aplique os filtros disponíveis na barra lateral esquerda para refinar sua pesquisa e clique no ícone .4



Figura 7 – Filtros disponíveis



Figura 8 – Zoom com exemplo de seleção de filtro (Pregão)

- 5** Após a seleção do objeto, unidade de fornecimento e aplicação de filtros, clique em “Avançar Análise”.5

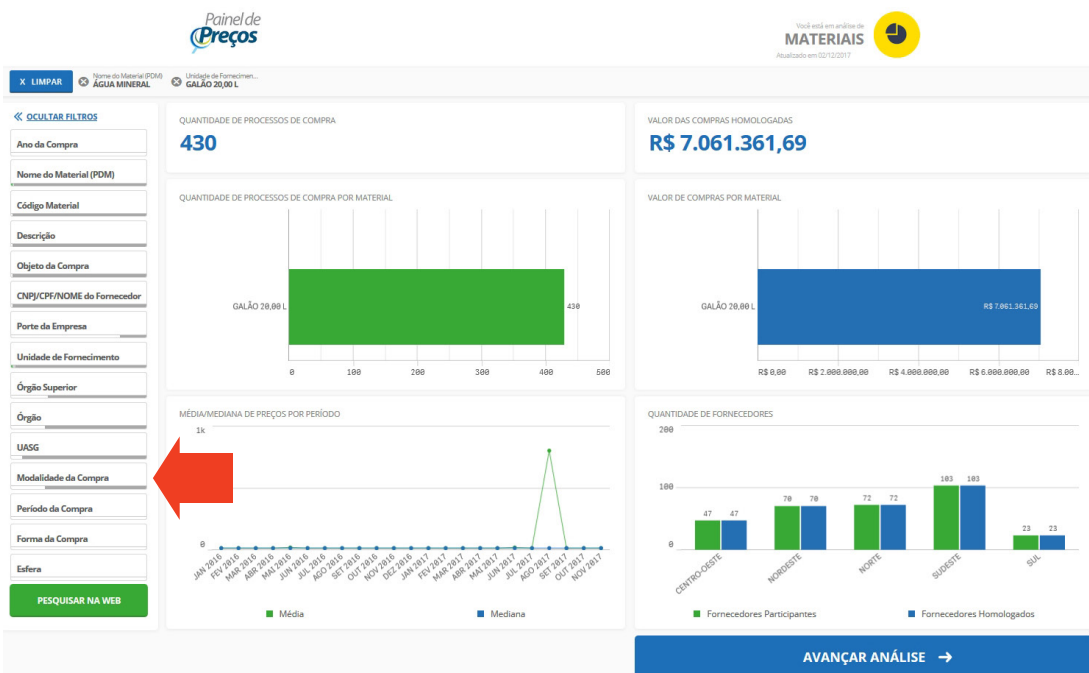

Figura 9 – Botão “Avançar análise”



**IMPORTANTE:** Os filtros selecionados serão exibidos na Barra de seleção, disponível na parte superior do Painel.

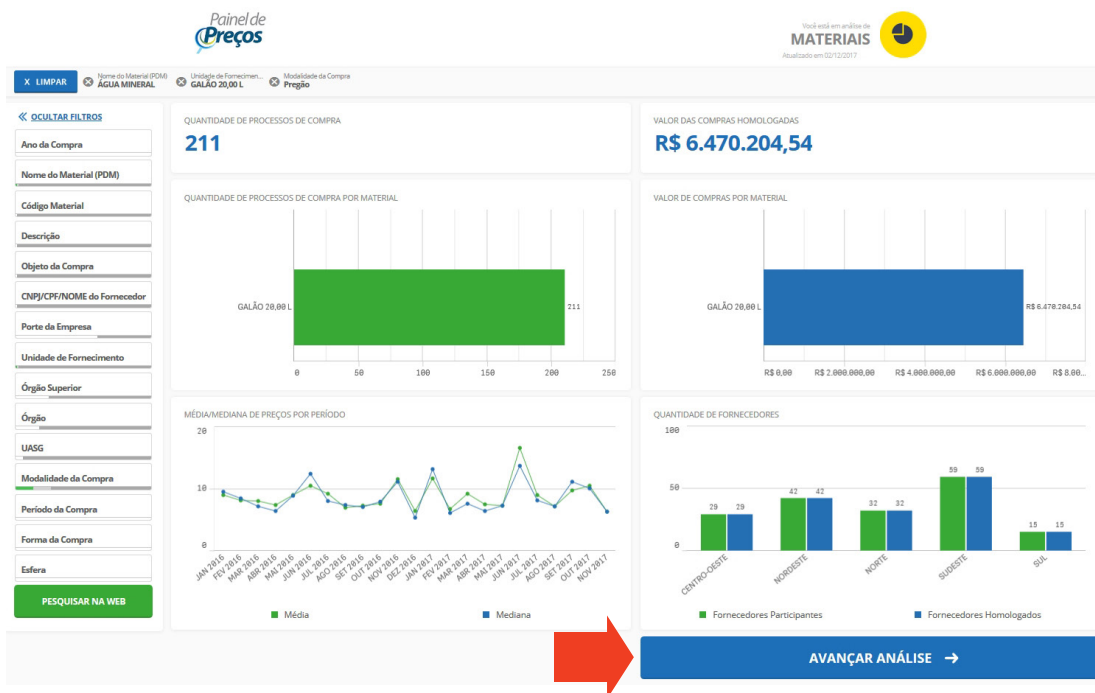

Figura 10 – Barra de seleção



Figura 11 – Zoom da Barra de seleção

Durante a análise dos dados, se desejar alterar as seleções atuais, você poderá fazê-lo na barra de seleção.

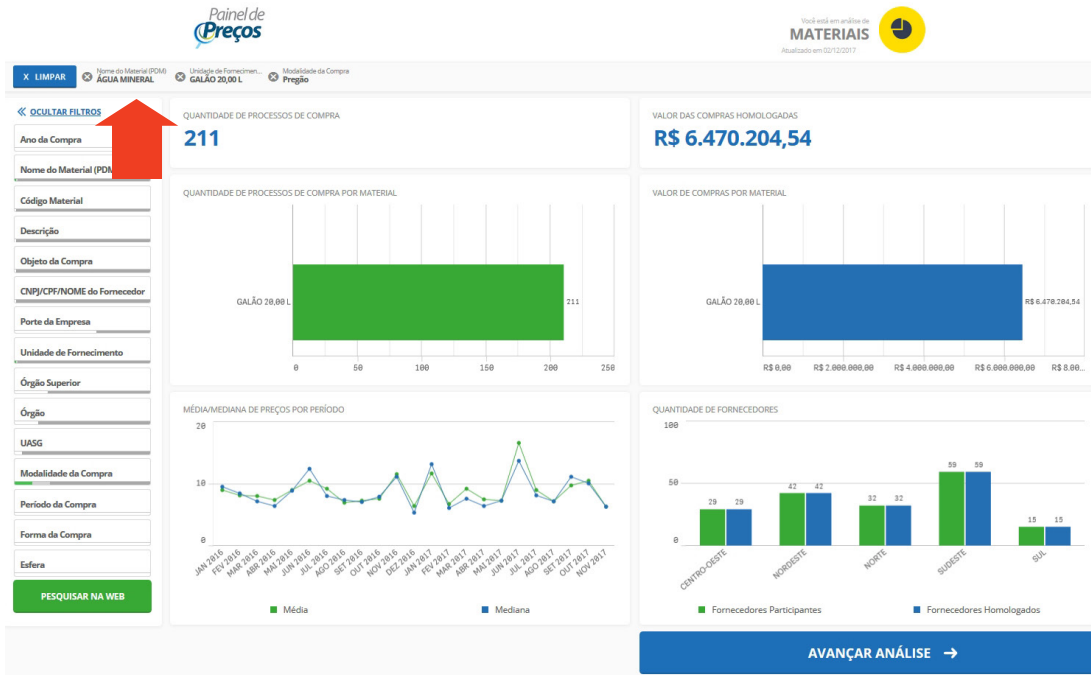
- Ao clicar em é possível limpar todas as seleções, exceto as que estiverem bloqueadas.

Cada item de seleção tem uma pequena barra na parte inferior que reflete os estados da seleção para aquela dimensão (ver figura abaixo). Três estados são exibidos nas barras: selecionado (verde), alternativo (cinza claro) e excluído (cinza escuro).

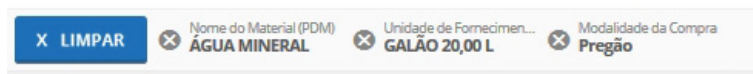
As cores dos filtros mudam de acordo com a seleção. A codificação é usada nos filtros e na barra superior com as cores: verde, cinza-claro e cinza-escuro. Essas cores trazem informações sobre quais valores de campo são selecionados, alternativos e excluídos.

**Verde** – Estado selecionado

Exemplo: usuário selecionou o ano “2017”.

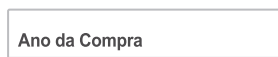

**Cinza-claro** – estado selecionável

Exemplo: usuário selecionou o ano “2017” e existem campos selecionáveis nos filtros “Órgão Superior” e “Órgão”.

Órgão Superior

Órgão

**Cinza-escuro** – excluído

Exemplo: usuário selecionou o ano “2017”, escolheu um determinado órgão superior e não existem campos selecionáveis nos filtros “Código material” e “Descrição Material”.

Código do Material

Descrição Material



**IMPORTANTE:** é necessário selecionar no mínimo 2 filtros para avançar sua análise

## PASSO 4 - REFINAR PESQUISA

- 1 Informações como valor médio, mediana, menor valor e maior valor serão exibidas para os filtros aplicados na tela anterior.1



Figura 12 – Tela com informações dos processos de compras selecionados



- 2** O usuário pode refinar sua busca selecionando a Unidade da Federação que realizou a compra, clicando no Gráfico de Calor do mapa do Brasil.2



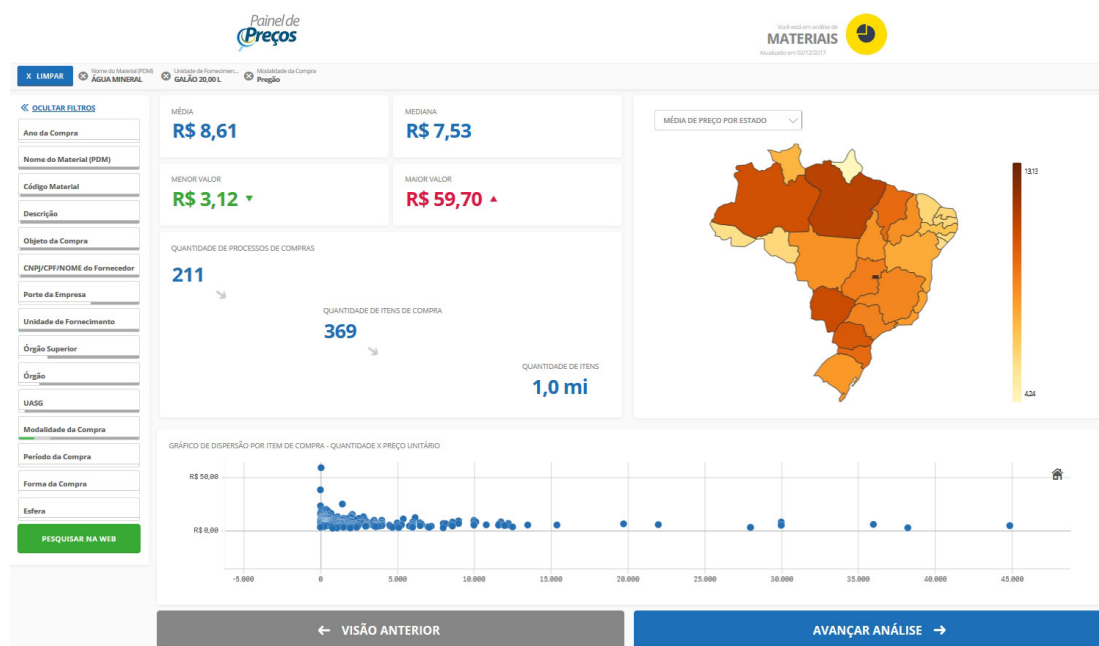

Figura 13 – Tela com informações dos processos de compras selecionados (Mapa)

- 3** No gráfico de dispersão, disponível na parte inferior da tela, o usuário pode excluir as compras que julgar incompatíveis com sua pesquisa. 3

Essa operação pode ser feita de 2 formas:

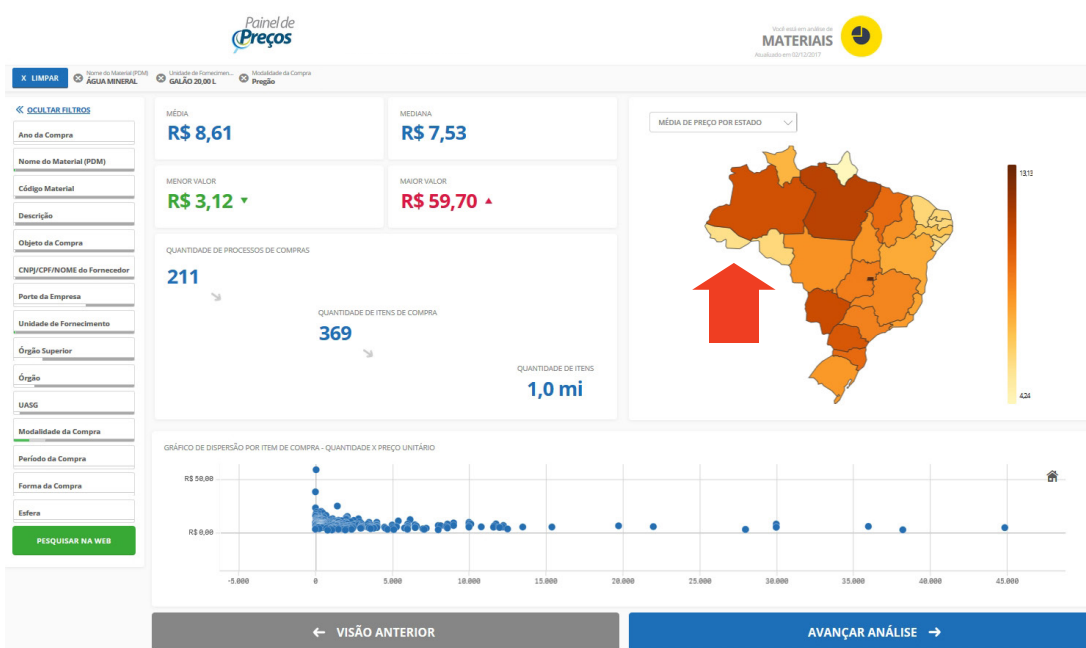
**I. Seleção de intervalo (quantidade x preço unitário)**

- a) Pressione o botão esquerdo do mouse no eixo “Qtd. Itens Comprados”, defina o espaço amostral e clique no ícone .a





Figura 14 – Seleção de espaço amostral pelo eixo “Qtd. Itens Comprados”

- b) Pressione o botão esquerdo do mouse no eixo “Preço Unitário”, defina o espaço amostral e clique no ícone .b



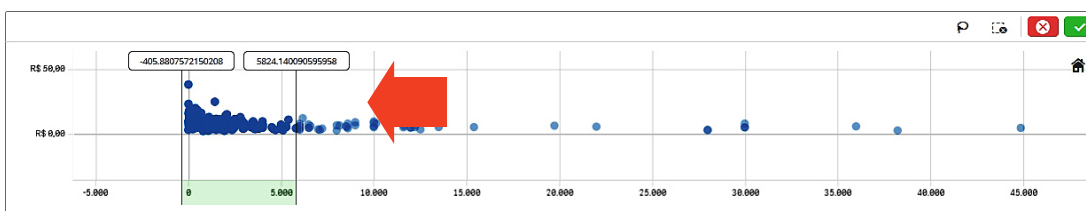

Figura 15 – Seleção de espaço amostral pelo eixo “Preço Unitário”

## II. Seleção de Laço

- a) Clique dentro do Gráfico de Dispersão e selecione o ícone  na parte superior da visualização.a

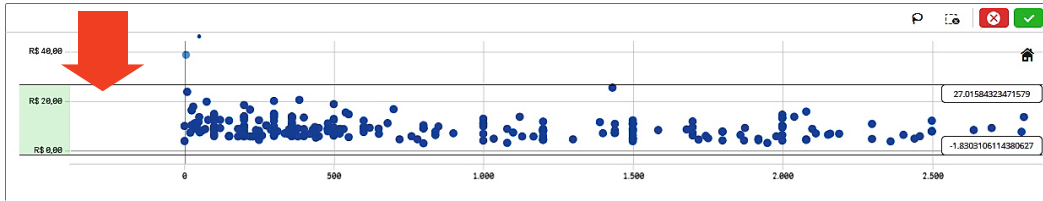
- b) “Desenhe” um círculo no espaço amostral desejado e clique no ícone .b



Figura 16 – Seleção de Laço



**IMPORTANTE:** atente para as escalas dos eixos do gráfico de dispersão, uma vez que escalas desproporcionais podem ocultar a dispersão real para o item.

GRÁFICO DE DISPERSÃO POR ITEM DE COMPRA - QUANTIDADE X PREÇO UNITÁRIO

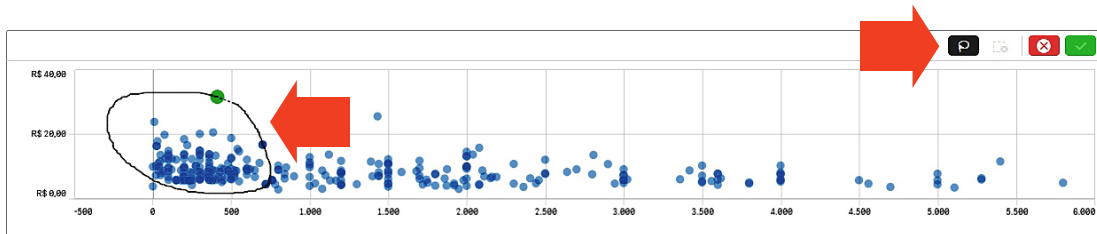

Figura 17 – Exemplo de dispersão prejudicada por escalas desproporcionais

GRÁFICO DE DISPERSÃO POR ITEM DE COMPRA - QUANTIDADE X PREÇO UNITÁRIO

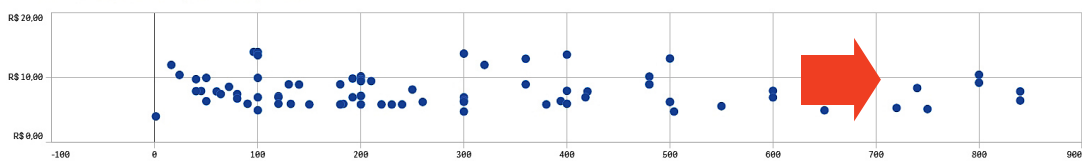

Figura 18 – Exemplo de dispersão da figura acima com redução da escala do Eixo “Qtd. Itens Comprados”

**4** clique no botão “Avançar Análise”.4



Figura 19 – Botão para Avançar análise

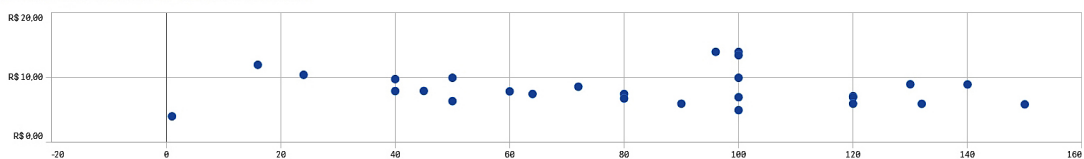

**IMPORTANTE:** é necessário selecionar no mínimo 2 filtros para avançar sua análise

## PASSO 5 – CONCLUIR PESQUISA

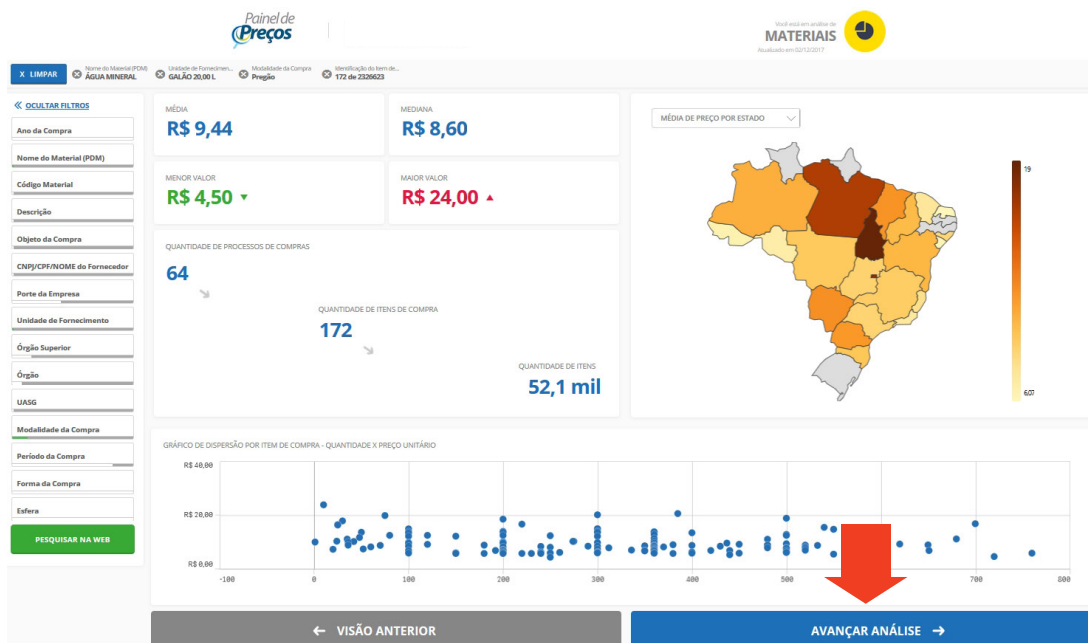
**1** A próxima e última tela exibe as informações detalhadas para cada processo de compra/ contratação com os filtros aplicados anteriormente.1



**IMPORTANTE:** O gestor público deverá fazer a análise crítica dos dados disponibilizados no intuito de comparar os aspectos que podem influenciar os preços dos produtos ou serviços.

**Painel de Preços**

Nome da Material/Item: ÁGUA MINERAL GALÃO 20,00 L | Unidade de Fornecimento: GALÃO 20,00 L | Modalidade da Compra: Pregão | Identificação do Item de: 172 de 220623

MÉDIA: **R\$ 9,44** | MEDIANA: **R\$ 8,60** | MELHOR PREÇO: **R\$ 4,50**

QUANTIDADE DE ITENS DE COMPRA: 172

| Opções | Identificação da Compra | Número do Item | Modalidade | Código do CATMAT | Item         | Unidade de Fornecimento | Quantidade ofertada | Valor unitário | Fornecedor   | Órgão   | UASG - Unidade Gestora                              | Data da Compra |
|--------|-------------------------|----------------|------------|------------------|--------------|-------------------------|---------------------|----------------|--|---|---|----------------|
|        | 00001/2016              | 00007          | Pregão     | 327613           | ÁGUA MINERAL | GALÃO 20,00 L           | 250                 | R\$ 4,50       | S DE F RODRIGUES - CENTRO SOLUCOES - ME                | DEPARTAMENTO DE POLICIA RODOVIARIA FEDERAL/MS | 200126 - SUPERINTENDENCIA REG. POL. RODOV. FEDERAIS | 07/03/2016     |
|        | 00019/2017              | 00008          | Pregão     | 245937           | ÁGUA MINERAL | GALÃO 20,00 L           | 720                 | R\$ 4,75       | MONTEIRO COMERCIO SERVICOS E REPRESENTACOES LTDA - EPP | EMPRESAS DE ENERGIA                           | 925146 - REGIONAL DE PROD. E COMERCIAL DE RONDONIA  | 31/08/2017     |
|        | 00002/2017              | 00342          | Pregão     | 327613           | ÁGUA MINERAL | GALÃO 20,00 L           | 440                 | R\$ 5,42       | MOMM COMERCIO DE PRODUTOS ALIMENTICIOS LTDA - EPP      | COMANDO DO EXERCITO                           | 160444 - COMANDO 14 BRIGADA INFANTARIA MOTORIZADA   | 07/06/2017     |
|        | 00001/2017              | 00001          | Pregão     | 332485           | ÁGUA MINERAL | GALÃO 20,00 L           | 550                 | R\$ 5,63       | AKBAR COMERCIO EXPORTACAO E IMPORTACAO LTDA - EPP      | INST BRAS DO MEIO AMEB E DOS REC NAT RENOVAV. | 193126 - IBAMA - SUPERINTENDENCIA ESTADUAL/SE       | 09/02/2017     |
|        | 00001/2017              | 00002          | Pregão     | 9873             | ÁGUA MINERAL | GALÃO 20,00 L           | 230                 | R\$ 5,89       | COBEL - COMERCIO DE BEBIDAS BIRELI - EPP               | INSTITUTO NACIONAL DO SEGURO SOCIAL           | 510760 - GERENCIA EXECUTIVA NATAL/RN                | 08/02/2017     |
|        | 00001/2017              | 00005          | Pregão     | 9873             | ÁGUA MINERAL | GALÃO 20,00 L           | 240                 | R\$ 5,90       | COBEL - COMERCIO DE BEBIDAS BIRELI - EPP               | INSTITUTO NACIONAL DO SEGURO SOCIAL           | 510760 - GERENCIA EXECUTIVA NATAL/RN                | 08/02/2017     |
|        | 00001/2017              | 00011          | Pregão     | 9873             | ÁGUA MINERAL | GALÃO 20,00 L           | 150                 | R\$ 5,90       | COBEL - COMERCIO DE BEBIDAS BIRELI - EPP               | INSTITUTO NACIONAL DO SEGURO SOCIAL           | 510760 - GERENCIA EXECUTIVA NATAL/RN                | 08/02/2017     |
|        | 00001/2017              | 00008          | Pregão     | 9873             | ÁGUA MINERAL | GALÃO 20,00 L           | 150                 | R\$ 5,90       | COBEL - COMERCIO DE BEBIDAS BIRELI - EPP               | INSTITUTO NACIONAL DO SEGURO SOCIAL           | 510760 - GERENCIA EXECUTIVA NATAL/RN                | 08/02/2017     |
|        | 00001/2017              | 00004          | Pregão     | 9873             | ÁGUA         | GALÃO 20,00 L           | 380                 | R\$ 5,90       | COBEL - COMERCIO DE BEBIDAS BIRELI - EPP               | INSTITUTO NACIONAL DO SEGURO SOCIAL           | 510760 - GERENCIA EXECUTIVA NATAL/RN                | 08/02/2017     |

Registros de 1 ao 50

EXPORTAR PARA: **EXCEL** **.CSV**

Figura 20 – Tela com detalhes da pesquisa

a) Clique no botão , disponível na coluna do canto esquerdo da tela, para visualizar os detalhes de cada compra/contratação.a

**Painel de Preços**

Nome da Material/Item: ÁGUA MINERAL GALÃO 20,00 L | Unidade de Fornecimento: GALÃO 20,00 L | Modalidade da Compra: Pregão | Identificação do Item de: 172 de 220623

MÉDIA: **R\$ 9,44** | MEDIANA: **R\$ 8,60** | MELHOR PREÇO: **R\$ 4,50**

QUANTIDADE DE ITENS DE COMPRA: 172

| Opções | Identificação da Compra | Número do Item | Modalidade | Código do CATMAT | Item         | Unidade de Fornecimento | Quantidade ofertada | Valor unitário | Fornecedor   | Órgão   | UASG - Unidade Gestora                              | Data da Compra |
|--------|-------------------------|----------------|------------|------------------|--------------|-------------------------|---------------------|----------------|--|---|---|----------------|
|        | 00001/2016              | 00007          | Pregão     | 327613           | ÁGUA MINERAL | GALÃO 20,00 L           | 250                 | R\$ 4,50       | S DE F RODRIGUES - CENTRO SOLUCOES - ME                | DEPARTAMENTO DE POLICIA RODOVIARIA FEDERAL/MS | 200126 - SUPERINTENDENCIA REG. POL. RODOV. FEDERAIS | 07/03/2016     |
|        | 00019/2017              | 00008          | Pregão     | 245937           | ÁGUA MINERAL | GALÃO 20,00 L           | 720                 | R\$ 4,75       | MONTEIRO COMERCIO SERVICOS E REPRESENTACOES LTDA - EPP | EMPRESAS DE ENERGIA                           | 925146 - REGIONAL DE PROD. E COMERCIAL DE RONDONIA  | 31/08/2017     |
|        | 00002/2017              | 00342          | Pregão     | 327613           | ÁGUA MINERAL | GALÃO 20,00 L           | 440                 | R\$ 5,42       | MOMM COMERCIO DE PRODUTOS ALIMENTICIOS LTDA - EPP      | COMANDO DO EXERCITO                           | 160444 - COMANDO 14 BRIGADA INFANTARIA MOTORIZADA   | 07/06/2017     |
|        | 00001/2017              | 00001          | Pregão     | 332485           | ÁGUA MINERAL | GALÃO 20,00 L           | 550                 | R\$ 5,63       | AKBAR COMERCIO EXPORTACAO E IMPORTACAO LTDA - EPP      | INST BRAS DO MEIO AMEB E DOS REC NAT RENOVAV. | 193126 - IBAMA - SUPERINTENDENCIA ESTADUAL/SE       | 09/02/2017     |
|        | 00001/2017              | 00002          | Pregão     | 9873             | ÁGUA MINERAL | GALÃO 20,00 L           | 230                 | R\$ 5,89       | COBEL - COMERCIO DE BEBIDAS BIRELI - EPP               | INSTITUTO NACIONAL DO SEGURO SOCIAL           | 510760 - GERENCIA EXECUTIVA NATAL/RN                | 08/02/2017     |
|        | 00001/2017              | 00005          | Pregão     | 9873             | ÁGUA MINERAL | GALÃO 20,00 L           | 240                 | R\$ 5,90       | COBEL - COMERCIO DE BEBIDAS BIRELI - EPP               | INSTITUTO NACIONAL DO SEGURO SOCIAL           | 510760 - GERENCIA EXECUTIVA NATAL/RN                | 08/02/2017     |
|        | 00001/2017              | 00011          | Pregão     | 9873             | ÁGUA MINERAL | GALÃO 20,00 L           | 150                 | R\$ 5,90       | COBEL - COMERCIO DE BEBIDAS BIRELI - EPP               | INSTITUTO NACIONAL DO SEGURO SOCIAL           | 510760 - GERENCIA EXECUTIVA NATAL/RN                | 08/02/2017     |
|        | 00001/2017              | 00008          | Pregão     | 9873             | ÁGUA MINERAL | GALÃO 20,00 L           | 150                 | R\$ 5,90       | COBEL - COMERCIO DE BEBIDAS BIRELI - EPP               | INSTITUTO NACIONAL DO SEGURO SOCIAL           | 510760 - GERENCIA EXECUTIVA NATAL/RN                | 08/02/2017     |
|        | 00001/2017              | 00004          | Pregão     | 9873             | ÁGUA         | GALÃO 20,00 L           | 380                 | R\$ 5,90       | COBEL - COMERCIO DE BEBIDAS BIRELI - EPP               | INSTITUTO NACIONAL DO SEGURO SOCIAL           | 510760 - GERENCIA EXECUTIVA NATAL/RN                | 08/02/2017     |

Registros de 1 ao 50

EXPORTAR PARA: **EXCEL** **.CSV**

Figura 21 – Botão  para visualizar os “Detalhes”

b) Clique em um dos links de seu interesse para acessar documentos relacionados à aquisição/contratação selecionada.

**Painel de Preços** Você está em análise de **MATERIAIS**

**FILTROS APLICADOS**

|  |  |   |                                |
|--|--|---|--------------------------------|
| Unidade de Fornecimento<br>GALÃO 20,00 L | Nome do Material (PDM)<br>ÁGUA MINERAL | Identificação do Item de Compra<br>172 of 2326623 | Modalidade da Compra<br>Pregão |
|--|--|---|--------------------------------|

**Resultado 4**

**DADOS DA COMPRA**

**Identificação da Compra:** 00001/2017  
**Número do Item:** 00001  
**Objeto da Compra:** Pregão Eletrônico - Aquisição, sob demanda, de água mineral, café a vácuo torrado e moído, açúcar tipo cristal, papel higiênico, papel toalha, sabonete líquido, cinco dispensers para papel toalha e sabonete líquido.  
**Quantidade Ofertada:** 550  
**Valor Unitário do Item:** R\$ 5,63  
**Código do CATMAT:** 332485  
**Descrição do Item:** ÁGUA MINERAL, ÁGUA MINERAL, GARRAÇÃO DE POLIPROPILENO, SEM GÁS, TAMPA, LACRE, SEM VASILHAME E VALIDADE MÍNIMA DE, CONFORME PORTARIA DE CORRELATOS DO MINISTÉRIO SAÚDE-  
**Unidade de Fornecimento:** GALÃO 20,00 L  
**Modalidade da Compra:** Pregão  
**Forma de Compra:** SISPP  
**Marca:** SANTA CECÍLIA  
**Data do Resultado:** 09/02/2017

**DADOS DO FORNECEDOR**

**Nome do Fornecedor:** AKBAR COMERCIO EXPORTACAO E IMPORTACAO LTDA - EPP  
**CNPJ/CPF:** 04279374000149  
**Porte do Fornecedor:** Pequena Empresa

**DADOS DO ÓRGÃO**

**Número da UASG:** 193126 - IBAMA - SUPERINTENDENCIA ESTADUAL/SE  
**Órgão:** INST.BRAS.DO MEIO AMB.E DOS REC.NAT.RENOVAV.  
**Órgão Superior:** MINISTERIO DO MEIO AMBIENTE

*Fonte: www.comprasgovernamentais.gov.br*

**LINKS**

- [Editar](#)
- [Informações Adicionais da ATA](#)
- [Gerenciamento de Ata](#)

**AÇÕES**

- [Imprimir em PDF](#)
- [Excluir item da pesquisa](#)

**Navegar nos resultados:**

← VOLTAR PARA DETALHAMENTO    ← ANTERIOR    PRÓXIMO →

Figura 22 – Detalhes da compra

c) Clique em “Voltar para Detalhamento” para retornar à tela anterior.

**Unidade de Fornecimento:** GALÃO 20,00 L  
**Modalidade da Compra:** Pregão  
**Forma de Compra:** SISPP  
**Marca:** SANTA CECÍLIA  
**Data do Resultado:** 09/02/2017

**DADOS DO FORNECEDOR**

**Nome do Fornecedor:** AKBAR COMERCIO EXPORTACAO E IMPORTACAO LTDA - EPP  
**CNPJ/CPF:** 04279374000149  
**Porte do Fornecedor:** Pequena Empresa

**DADOS DO ÓRGÃO**

**Número da UASG:** 193126 - IBAMA - SUPERINTENDENCIA ESTADUAL/SE  
**Órgão:** INST.BRAS.DO MEIO AMB.E DOS REC.NAT.RENOVAV.  
**Órgão Superior:** MINISTERIO DO MEIO AMBIENTE

*Fonte: www.comprasgovernamentais.gov.br*

**Navegar nos resultados:**

← VOLTAR PARA DETALHAMENTO    ← ANTERIOR    PRÓXIMO →

Figura 23 – Botão “Voltar para detalhamento”

d) Caso queira excluir uma determinada compra de sua pesquisa, clique em “Excluir item da pesquisa”.d

**Painel de Preços** | Você está em análise de **MATERIAIS**

**FILTROS APLICADOS**

|  |  |   |                                |
|--|--|---|--------------------------------|
| Unidade de Fornecimento<br>GALÃO 20,00 L | Nome do Material (PDM)<br>ÁGUA MINERAL | Identificação do Item de Compra<br>172 of 2326623 | Modalidade da Compra<br>Pregão |
|--|--|---|--------------------------------|

**Resultado 4**

**DADOS DA COMPRA**

**Identificação da Compra:** 00001/2017  
**Número do Item:** 00001  
**Objeto da Compra:** Pregão Eletrônico - Aquisição, sob demanda, de água mineral, café a vácuo torrado e moído, açúcar tipo cristal, papel higiênico, papel toalha, sabonete líquido, cinco dispensers para papel toalha e sabonete líquido.  
**Quantidade Ofertada:** 550  
**Valor Unitário do Item:** R\$ 5,63  
**Código do CATMAT:** 332485  
**Descrição do Item:** ÁGUA MINERAL, ÁGUA MINERAL, GARRAFÃO DE POLIPROPILENO, SEM GÁS, TAMPA, LACRE, SEM VASILHAME E VALIDADE MÍNIMA DE, CONFORME PORTARIA DE CORRELATOS DO MINISTÉRIO SAÜ-GALÃO 20,00 L  
**Unidade de Fornecimento:** GALÃO 20,00 L  
**Modalidade da Compra:** Pregão  
**Forma de Compra:** SISPP  
**Marca:** SANTA CECÍLIA  
**Data do Resultado:** 09/02/2017

**DADOS DO FORNECEDOR**

**Nome do Fornecedor:** AKBAR COMERCIO EXPORTACAO E IMPORTACAO LTDA - EPP  
**CNPJ/CPF:** 04279374000149  
**Porte do Fornecedor:** Pequena Empresa

**DADOS DO ÓRGÃO**

**Número da UASG:** 193126 - IBAMA - SUPERINTENDENCIA ESTADUAL/SE  
**Órgão:** INST.BRAS.DO MEIO AMB.E DOS REC.NAT.RENOVAV.  
**Órgão Superior:** MINISTERIO DO MEIO AMBIENTE

**LINKS**

- [Editar](#)
- [Informações Adicionais da ATA](#)
- [Gerenciamento de Ata](#)

**AÇÕES**

- [Imprimir em PDF](#)
- [Excluir item da pesquisa](#)

Figura 24 – Botão “Excluir item da pesquisa”

e) O usuário também pode excluir uma determinada compra de sua pesquisa clicando no ícone  .e

**Painel de Preços** | Você está em análise de **MATERIAIS**

**Tipo de Material:** ÁGUA MINERAL | **Unidade de Fornecimento:** GALÃO 20,00 L | **Modalidade da Compra:** Pregão | **Identificação do Item de Compra:** 172 de 2326623

**MÉDIA:** R\$ 9,44 | **MEDIANA:** R\$ 8,60 | **MENOR PREÇO:** R\$ 4,50

QUANTIDADE DE ITENS DE COMPRA: 172

| Opções | Identificação da Compra | Número do Item | Modalidade | Código do CATMAT | Item         | Unidade de Fornecimento | Quantidade ofertada | Valor unitário | Fornecedor   | Órgão   | UASG - Unidade Gestora                               | Data da Compra |
|--------|-------------------------|----------------|------------|------------------|--------------|-------------------------|---------------------|----------------|--|---|--|----------------|
|        | 00001/2016              | 00007          | Pregão     | 327613           | ÁGUA MINERAL | GALÃO 20,00 L           | 250                 | R\$ 4,50       | S DE F RODRIGUES - CENTRO SOLUCOES - ME                | DEPARTAMENTO DE POLICIA RODOVIARIA FEDERAL/MS | 200126 - SUPERINTENDENCIA REG. POL. RODOV. FEDERALES | 07/03/2016     |
|        | 00015/2017              | 00008          | Pregão     | 245937           | ÁGUA MINERAL | GALÃO 20,00 L           | 720                 | R\$ 4,75       | MONTEIRO COMERCIO SERVICOS E REPRESENTACOES LTDA - EPP | EMPRESAS DE ENERGIA                           | 925146 - REGIONAL DE PROD. E COMERCIAL DE RONDÔNIA   | 31/08/2017     |
|        | 00001/2017              | 00342          | Pregão     | 327613           | ÁGUA MINERAL | GALÃO 20,00 L           | 440                 | R\$ 5,42       | MOJIM COMERCIO DE PRODUTOS ALIMENTICIOS LTDA - EPP     | COMANDO DO EXERCITO                           | 160344 - COMANDO 14 BRIGADA INFANTARIA MOTORISADA    | 07/06/2017     |
|        | 00001/2017              | 00001          | Pregão     | 332485           | ÁGUA MINERAL | GALÃO 20,00 L           | 550                 | R\$ 5,63       | AKBAR COMERCIO EXPORTACAO E IMPORTACAO LTDA - EPP      | INST.BRAS.DO MEIO AMB.E DOS REC.NAT.RENOVAV.  | 193126 - IBAMA - SUPERINTENDENCIA ESTADUAL/SE        | 09/02/2017     |
|        | 00001/2017              | 00002          | Pregão     | 9873             | ÁGUA MINERAL | GALÃO 20,00 L           | 230                 | R\$ 5,89       | COBEL - COMERCIO DE BEBIDAS EIRELI - EPP               | INSTITUTO NACIONAL DO SEGURO SOCIAL           | 510760 - GERÊNCIA EXECUTIVA NATAL/RN                 | 08/02/2017     |
|        | 00001/2017              | 00005          | Pregão     | 9873             | ÁGUA MINERAL | GALÃO 20,00 L           | 240                 | R\$ 5,90       | COBEL - COMERCIO DE BEBIDAS EIRELI - EPP               | INSTITUTO NACIONAL DO SEGURO SOCIAL           | 510760 - GERÊNCIA EXECUTIVA NATAL/RN                 | 08/02/2017     |
|        | 00001/2017              | 00011          | Pregão     | 9873             | ÁGUA MINERAL | GALÃO 20,00 L           | 150                 | R\$ 5,90       | COBEL - COMERCIO DE BEBIDAS EIRELI - EPP               | INSTITUTO NACIONAL DO SEGURO SOCIAL           | 510760 - GERÊNCIA EXECUTIVA NATAL/RN                 | 08/02/2017     |
|        | 00001/2017              | 00008          | Pregão     | 9873             | ÁGUA MINERAL | GALÃO 20,00 L           | 150                 | R\$ 5,90       | COBEL - COMERCIO DE BEBIDAS EIRELI - EPP               | INSTITUTO NACIONAL DO SEGURO SOCIAL           | 510760 - GERÊNCIA EXECUTIVA NATAL/RN                 | 08/02/2017     |
|        | 00001/2017              | 00004          | Pregão     | 9873             | ÁGUA         | GALÃO 20,00 L           | 380                 | R\$ 5,90       | COBEL - COMERCIO DE BEBIDAS EIRELI - EPP               | INSTITUTO NACIONAL DO SEGURO SOCIAL           | 510760 - GERÊNCIA EXECUTIVA NATAL/RN                 | 08/02/2017     |

Registros de 1 a 9

1 2 3 4

← VISÃO ANTERIOR

GERAR RELATÓRIO DETALHADO

GERAR RELATÓRIO RESUMIDO

EXPORTAR PARA: EXCEL .CSV

Figura 25 – Botão “Excluir item da pesquisa”



**IMPORTANTE:** Os valores da média, mediana, menor valor ou maior valor serão recalculados com base na exclusão realizada.

f) Após a análise minuciosa de cada item das compras ou aquisições, o usuário pode gerar relatórios detalhados ou resumidos, além de exportar os dados para os formatos .xls e .csv.f

The screenshot shows the 'Painel de Preços' interface. At the top, there are summary statistics: Média (Média) at R\$ 9,44, Mediana (Mediana) at R\$ 8,60, and Menor Preço (Menor Preço) at R\$ 4,50. Below this is a table with 12 columns: Opções, Identificação da Compra, Número do Item, Modalidade, Código do CASMAT, Item, Unidade de Fornecimento, Quantidade ofertada, Valor unitário, Fornecedor, Órgão, UASG - Unidade Gestora, and Data da Compra. The table lists 10 rows of data for 'ÁGUA MINERAL' in 'GALÃO 20,00 L' format. At the bottom, there are navigation buttons: '← VISÃO ANTERIOR', 'GERAR RELATÓRIO DETALHADO', 'GERAR RELATÓRIO RESUMIDO', and 'EXPORTAR PARA: EXCEL .CSV'. A red arrow points to the 'GERAR RELATÓRIO RESUMIDO' button.

Figura 26 – Exportar dados ou imprimir



**IMPORTANTE:** a planilha Excel exportada a partir do painel contém as seleções ativas da pesquisa realizada. Este recurso permite ao usuário rever os critérios adotados para a pesquisa. Recomendamos anexar ao processo os critérios definidos.

## 4. DICAS

### PESQUISA DE TEXTO

A pesquisa de lista torna mais fácil encontrar ou filtrar itens. Letras maiúsculas ou minúsculas e acentuação não diferenciam a pesquisa.

Exemplos:

| EXEMPLO        | RESULTADO  |
|----------------|--|
| "água mineral" | Apenas encontra valores de campo que contenham a cadeia de caracteres (string) "água mineral". |
| água mineral   | Sem aspas, todos os campos que contenham "água" ou "mineral" serão exibidos.                   |

### CARACTERES CURINGA

Você pode usar um ou vários curingas em uma pesquisa.

| CURINGA | RESULTADO  |
|---------|--|
| *       | Zero ou mais caracteres, incluindo espaço em branco. Esse curinga é flexível e corresponde a qualquer caractere ou qualquer bloco de caracteres em uma posição específica. |



| EXEMPLO            | RESULTADO  |
|--------------------|--|
| <code>a*</code>    | Encontra todos os valores que começam com a letra “a”, incluindo várias palavras em que a primeira começa com “a”.   |
| <code>*b</code>    | Encontra todos os valores que terminam com a letra “b”, incluindo várias palavras em que a última termina com “b”.   |
| <code>*c*</code>   | Encontra todos os valores que contêm a letra “c” em qualquer campo da palavra.   |
| <code>*^ab*</code> | Retorna todos os valores com palavras que começam com “ab”.<br><br>Equivalente a uma pesquisa normal de “ab”, mas, ao contrário da pesquisa normal, pode se tornar mais complexa com o uso de caracteres curinga. Ele também pode ser usado em uma pesquisa programática, como na análise de conjunto. |

| CURINGA        | RESULTADO  |
|----------------|--|
| <code>?</code> | UM ÚNICO CARACTERE, INCLUINDO O ESPAÇO EM BRANCO. ESSE CURINGA É ÚTIL QUANDO VOCÊ SUSPEITA QUE UMA STRING TEM ERROS DE ORTOGRAFIA OU NÃO TEM CERTEZA DA ORTOGRAFIA OU QUANDO A STRING CONTÉM CARACTERES ESPECIAIS QUE PODEM SER DIFÍCEIS DE REPRODUZIR CORRETAMENTE. |

| EXEMPLO                | RESULTADO  |
|------------------------|--|
| <code>r?ck</code>      | Encontra todos os valores com quatro letras e que começam com “r” seguido de qualquer caractere e terminado em “ck”, por exemplo, “rack”, “rick”, “rock” e “ruck”. |
| <code>r?? ????d</code> | Encontra todos os valores que consistem em uma palavra de três letras começando com “r” e uma palavra de cinco letras terminando com “d”.                          |



MANUAL DO  
*Painel de*  
**Preços**